

Milchmarkt aktuell

Stand 21. März 2024

Kontakt: Sandra Mühlbauer

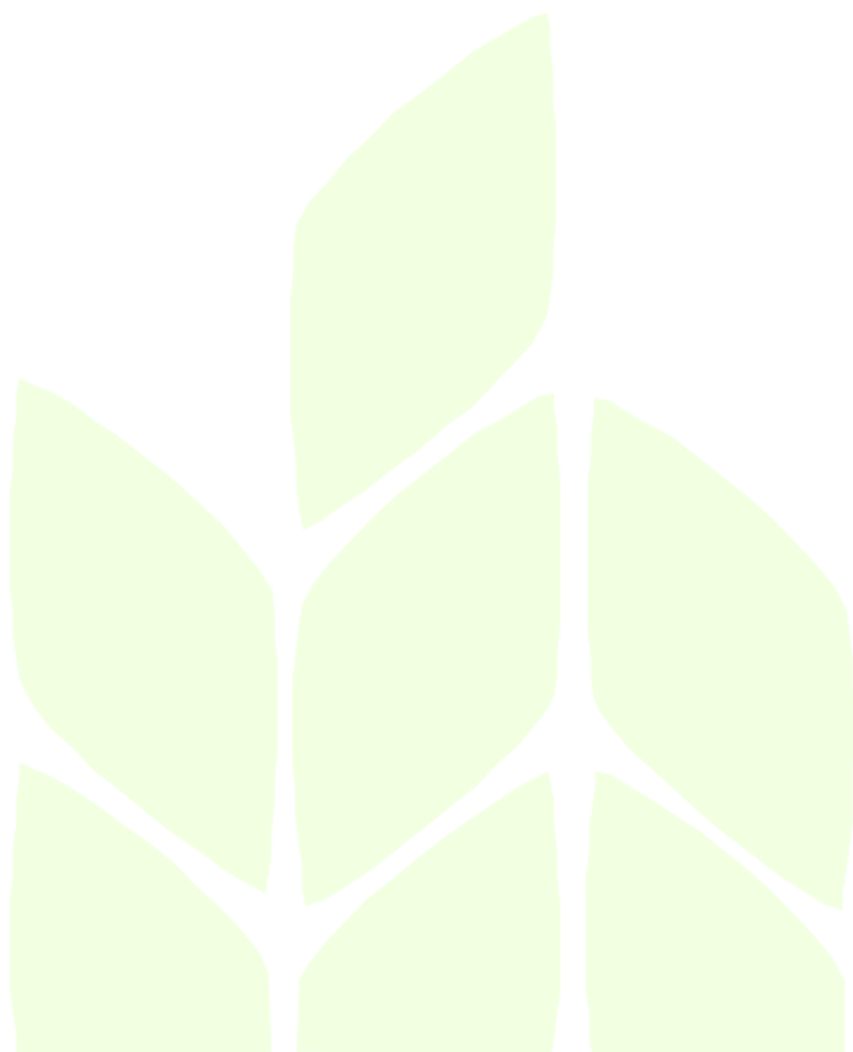

Milchauszahlungspreise Bayern 2023: konventionell / ökologisch

* Enthalten sind alle Abschlusszahlungen, Rückvergütungen und Milchpreiskorrekturen, die im Laufe des Jahres 2023 an die Erzeuger ausgezahlt wurden

Betriebseigene Auszahlung an bayerische Erzeuger für konventionelle Kuhmilch, einschließlich aller Zuschläge (S-Klasse, GVO-frei, Mengen-, 2-Tages-Zuschlag etc.), ohne Umsatzsteuer, ab Erfassungsstelle	
2023	
mit Abschlusszahlungen, Rückvergütungen und Milchpreiskorrekturen*	
	ct/kg
bei 4,0 % Fettgehalt und 3,4% Eiweißgehalt	49,72
bei 4,2 % Fettgehalt und 3,4% Eiweißgehalt	50,28
bei tatsächlichem Fett- und Eiweißgehalt	50,78

Betriebseigene Auszahlung an bayerische Erzeuger für ökologisch erzeugte Kuhmilch, einschließlich aller Zuschläge, ohne Umsatzsteuer, ab Erfassungsstelle	
2023	
mit Abschlusszahlungen, Rückvergütungen und Milchpreiskorrekturen*	
	ct/kg
bei 4,0 % Fettgehalt und 3,4% Eiweißgehalt	58,40
bei 4,2 % Fettgehalt und 3,4% Eiweißgehalt	59,06
bei tatsächlichem Fett- und Eiweißgehalt	58,69

Quelle: LfL nach BLE



Milchanlieferung: Erzeugerstandort und Molkereistandort Bayern

Molkereistandort:
Entwicklung Milcherfassung bayerischer Molkereien
Jan 2024 zu VJZ

gesamt **-1,6%**

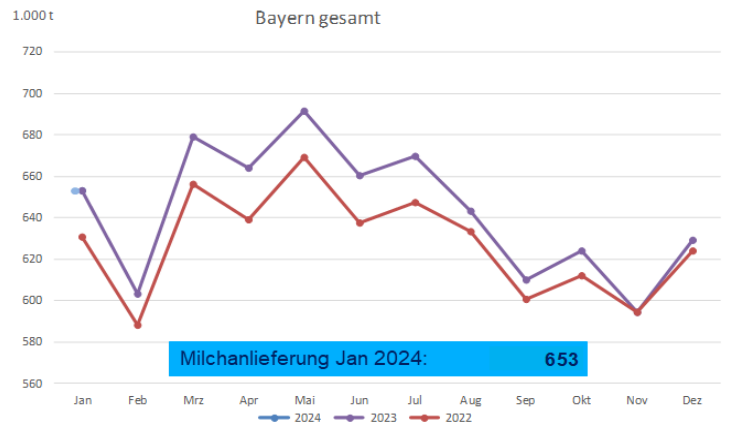

Erzeugerstandort:
Entwicklung
Milchanlieferung
bayerischer Erzeuger
Jan 2024 zu VJZ

gesamt	0,0%
konventionell	0,0%
ökologisch	-0,2%

Eigene Darstellung nach BLE

Entwicklung der Inhaltsstoffe konventionelle Kuhmilch 2023/24 für BY und DE

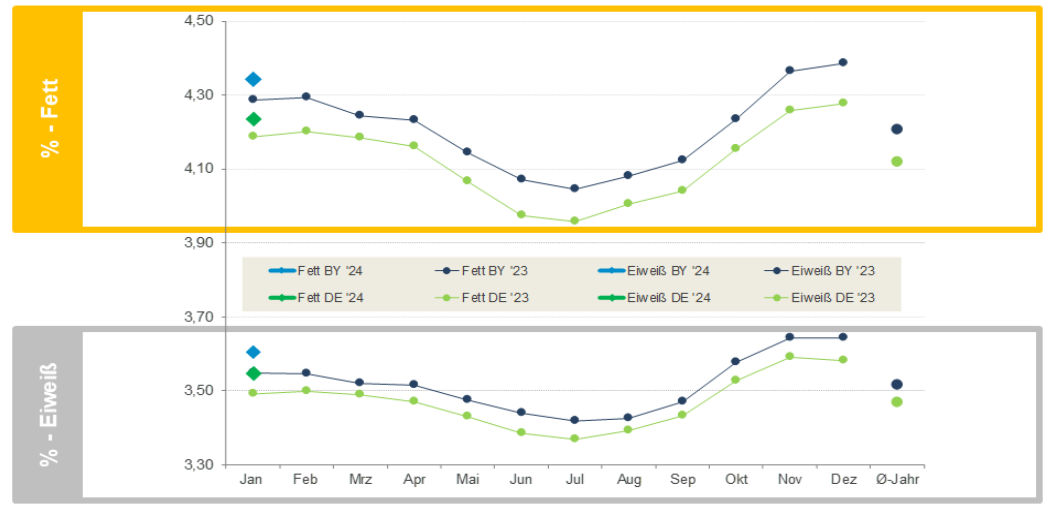

Eigene Darstellung nach BLE

Milchpreis Bayern bio – konventionell (bei 4,0% Fett und 3,4% Eiweiß)

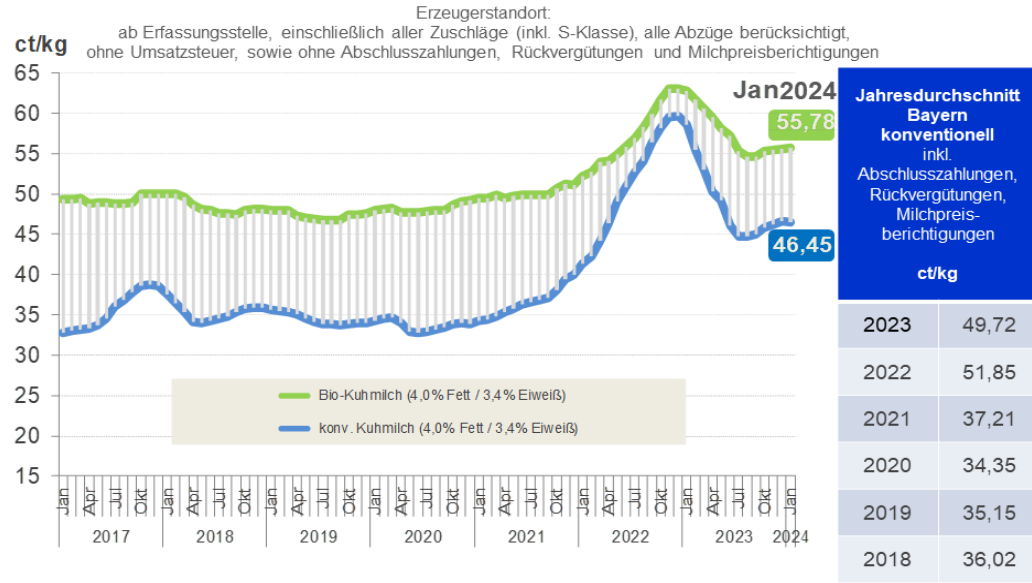

Eigene Darstellung nach BLE

Produktion ausgewählter Milchprodukte in bayerischen/deutschen Molkereien (Jan 2024 zu VJZ)

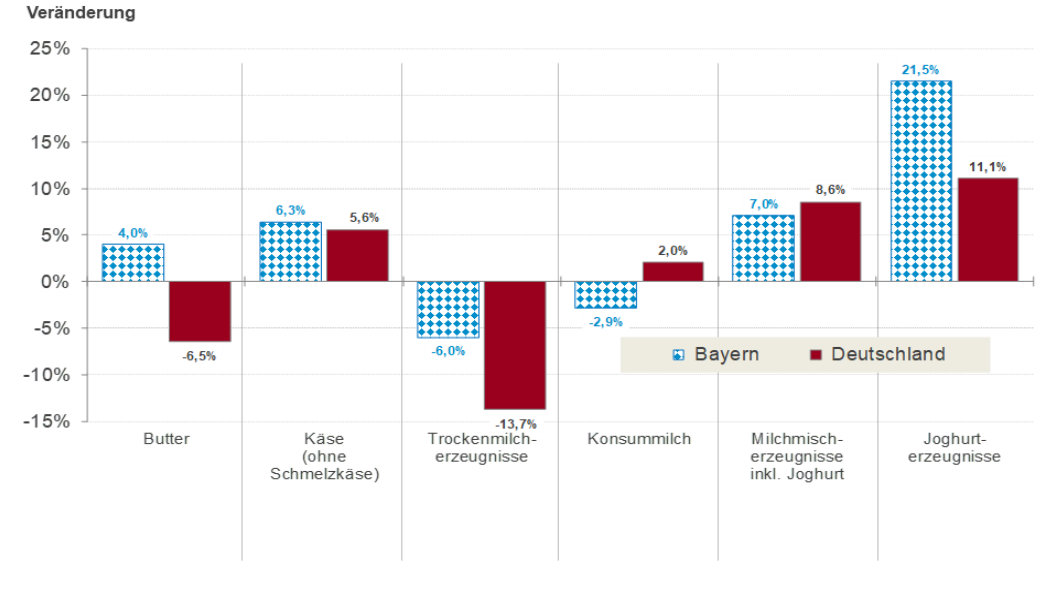

Eigene Darstellung nach BLE



Kuhmilchanlieferung Deutschland und Niedersachsen (1.000 t)

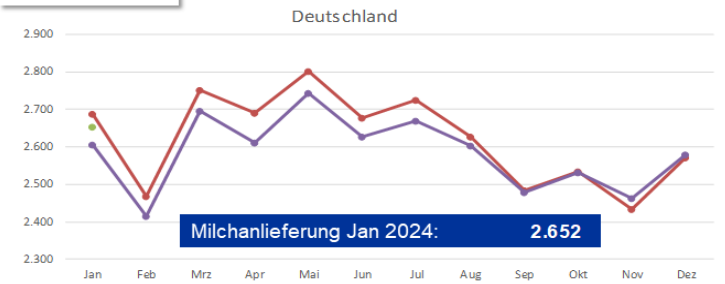

Entwicklung Kuhmilchanlieferung deutscher Erzeuger Jan 2024 zu VJZ	
Gesamt	- 1,3 %
Konventionell	- 1,4 %
ökologisch	- 0,5 %

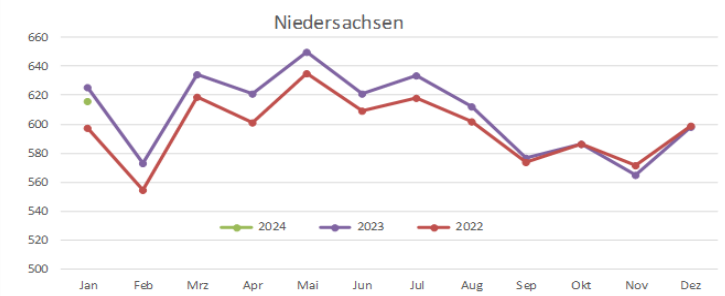

Entwicklung Kuhmilchanlieferung niedersächsischer Erzeuger Jan 2024 zu VJZ	
gesamt	- 1,5 %
konventionell	- 1,6 %
ökologisch	2,6 %

Milchmarkt aktuell

Institut für Ernährungswirtschaft und Märkte

Milchpreis Deutschland und Niedersachsen bio – konventionell

Milchpreis für Kuhmilch mit 4,0 % Fett und 3,4 % Eiweiß, Erzeugerstandort, ab Erfassungsstelle, einschließlich aller Zuschläge (inkl. S-Klasse), alle Abzüge berücksichtigt, ohne Umsatzsteuer, sowie ohne Abschlusszahlungen, Rückvergütungen und Milchpreisberichtigungen

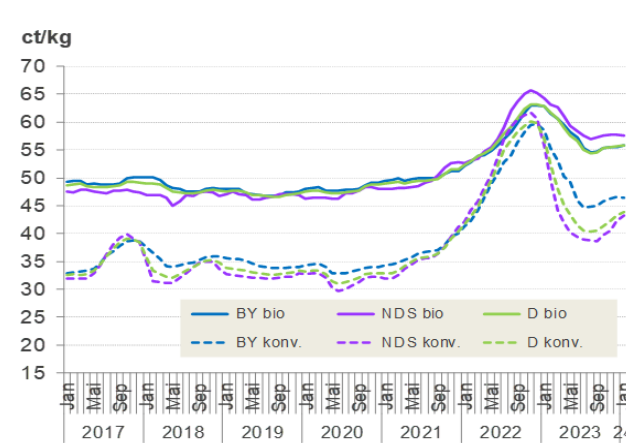

ct/kg	2023	
	bio	konv.
Bayern	57,85	49,72
Niedersachsen	59,69	54,65
Deutschland	58,22	45,34
2022		
Bayern	57,85	51,85
Niedersachsen	59,39	54,65
Deutschland	58,19	53,18

Milchmarkt aktuell

Eigene Darstellung nach BLE

Institut für Ernährungswirtschaft und Märkte

Notierungen der Süddeutschen Butter- und Käsebörsen e.V. Kempten

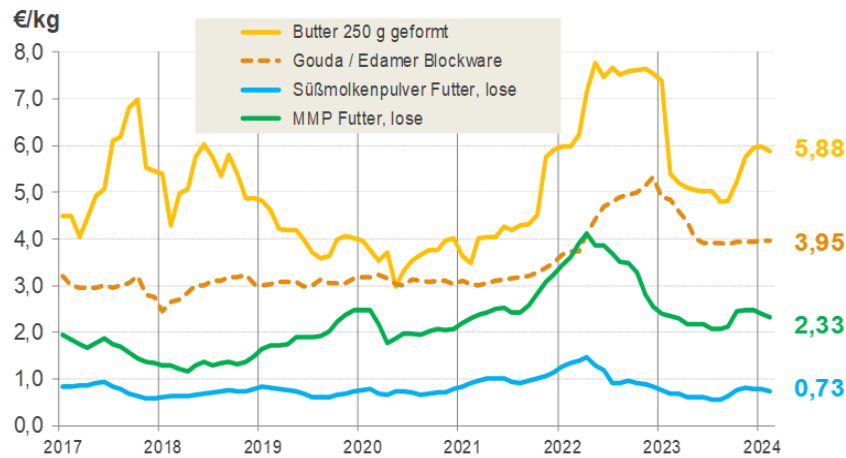

Eigene Darstellung nach Süddt. Butter- u. Käse-Börse Kempten, Werte Februar

Milchmarkt aktuell

Institut für Ernährungswirtschaft und Märkte

Anzahl Schlachtungen Kühe und Färsen in Deutschland & Bayern (1.000 Tiere)

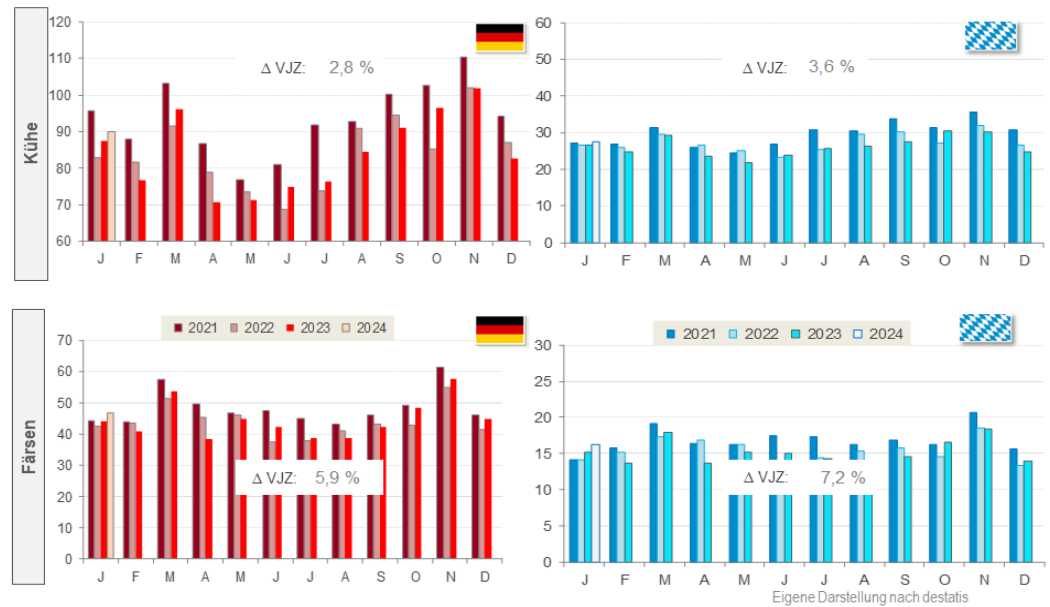

Eigene Darstellung nach destatis

Milchmarkt aktuell

Institut für Ernährungswirtschaft und Märkte



Milcherzeugung in der EU-27 in Mio t

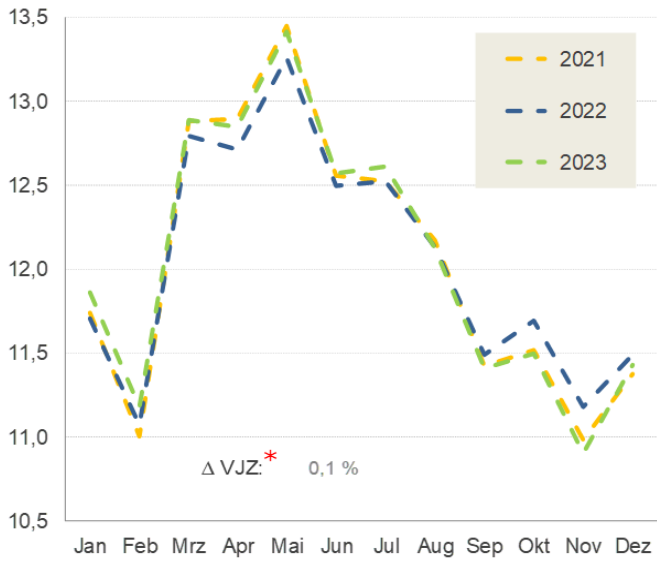

Land	Veränderung Jan 2023 zu VJZ
Belgien	1,9 %
Dänemark	- 2,2 %
Frankreich*	- 2,5 %
Irland	- 22,4 %
Italien	2,0 %
Niederlande*	1,0 %
Österreich	2,6 %
Polen	2,8 %
Spanien*	0,2 %
Tschechien	1,2 %

*Achtung: Jan-Dez 2023 zu VJZ

Eigene Darstellung nach Europäische Kommission

Milchmarkt aktuell

Institut für Ernährungswirtschaft und Märkte

Durchschnittspreise EU der Hauptprodukte

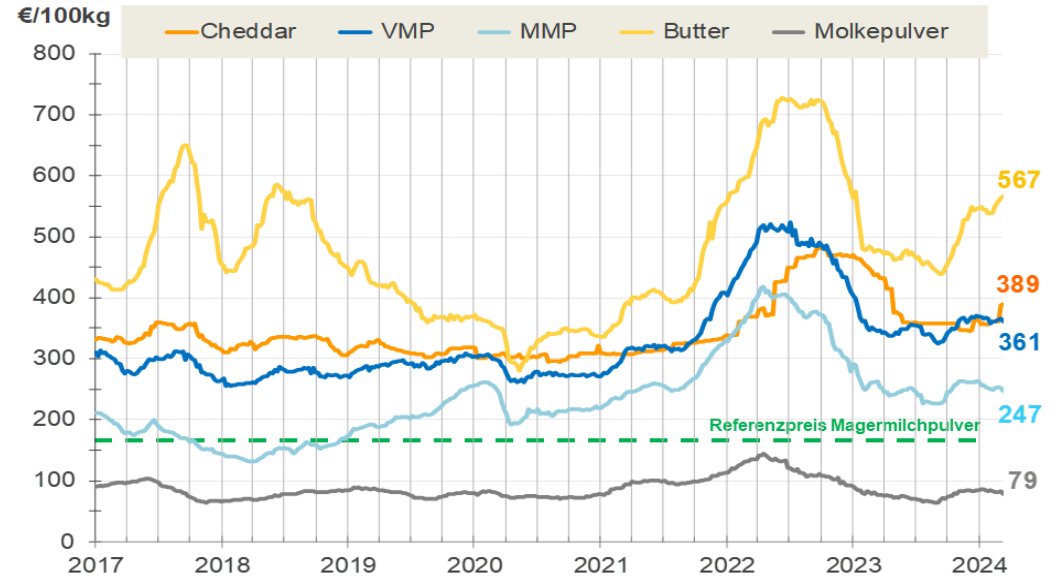

Eigene Darstellung nach Europäische Kommission

Milchmarkt aktuell

Institut für Ernährungswirtschaft und Märkte

Milchpreise Österreich und EU27 bis einschließlich Jan 2024

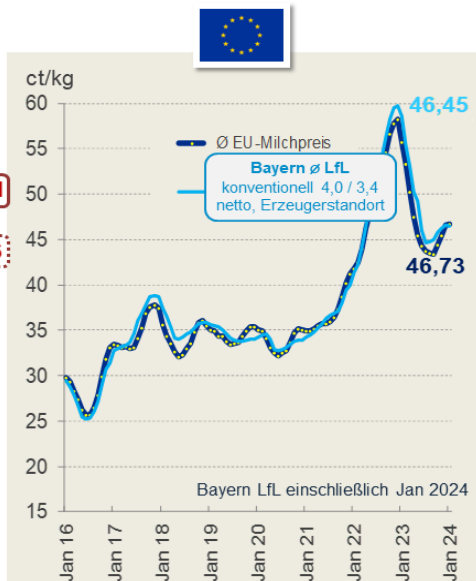
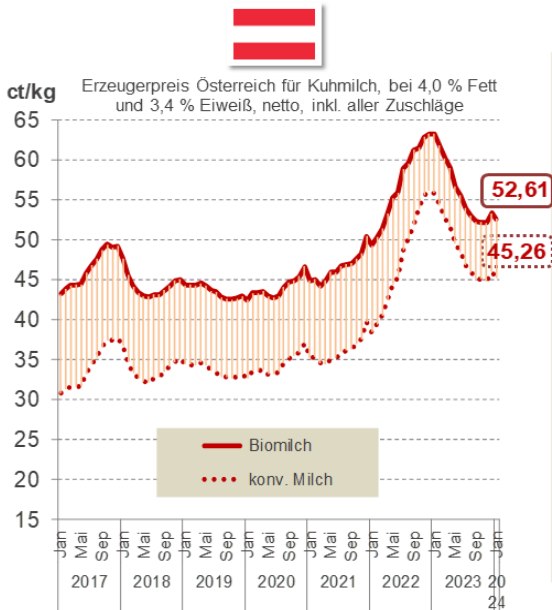

Eigene Darstellung nach AMA, Europäische Kommission und BLE

Milchmarkt aktuell

Institut für Ernährungswirtschaft und Märkte

Spotmarktpreis Italien und Wechselkurs (USD - €)

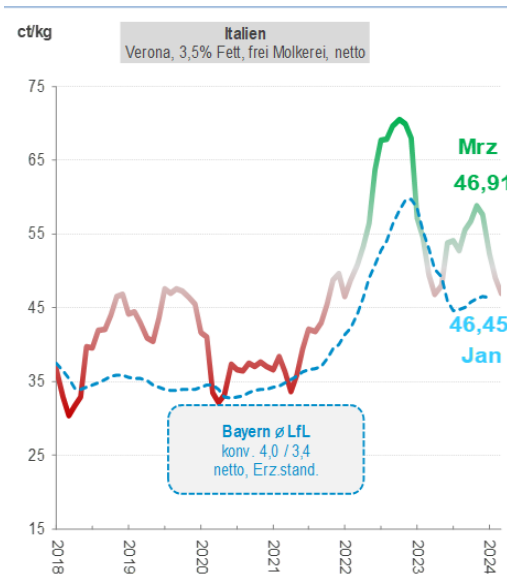

Milchmarkt aktuell

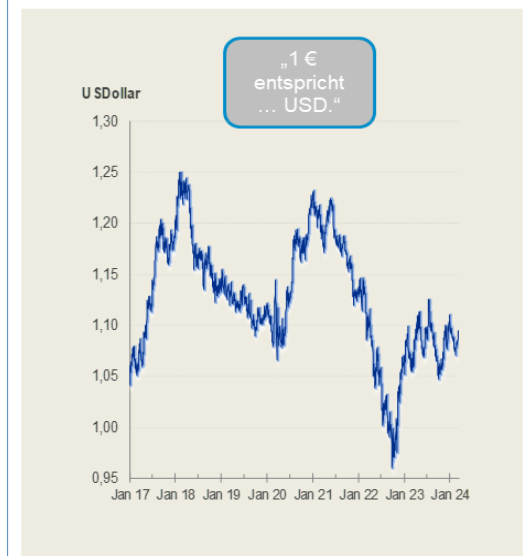

Eigene Darstellung nach CLAL und www.finanzen.net

Institut für Ernährungswirtschaft und Märkte



Milcherzeugung in den Top 6 Exportländern

Veränderung der Milcherzeugung in den einzelnen Regionen verglichen zum Vorjahresmonat

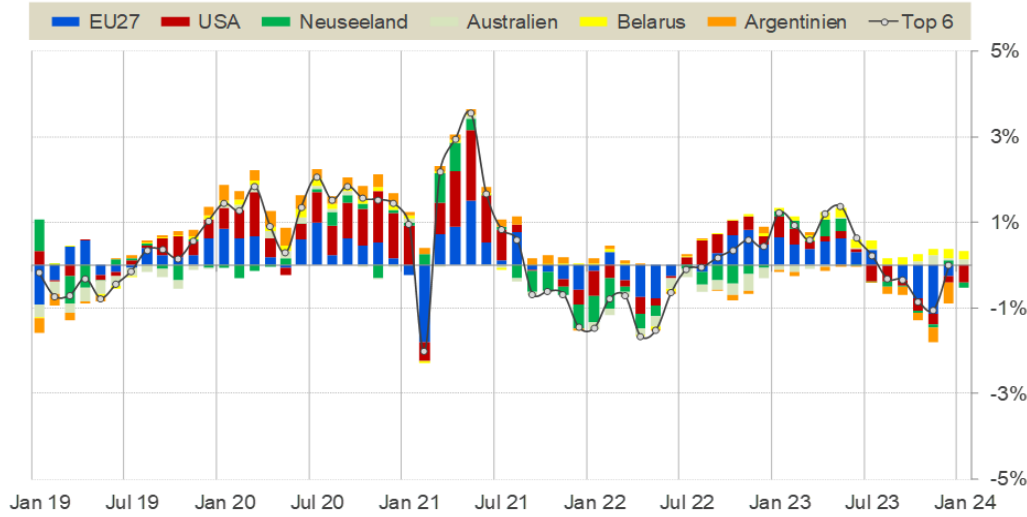

Eigene Darstellung nach CLAL und Europäische Kommission

Milchmarkt aktuell

Institut für Ernährungswirtschaft und Märkte

Außenhandel: Import Bayern

IMPORT Wert €

Jan 2024	Milch und Milcherzeugnisse		Butter, Fettstoffe der Milch, Milchstreichfette		Käse	
	1.000€	Δ % 2024/23	1.000€	Δ % 2024/23	1.000€	Δ % 2024/23
Gesamt	90.244	11,0 %	3.984	-44,2 %	113.751	-4,1 %
davon EU 27	98,6%		99,9%		91,4%	

IMPORT Menge

Jan 2024	Milch und Milcherzeugnisse		Butter, Fettstoffe der Milch, Milchstreichfette		Käse	
	t	Δ % 2024/23	t	Δ % 2024/23	t	Δ % 2024/23
Gesamt	114.003	28,4 %	740	-33,8 %	17.461	-1,4 %
davon EU 27	99,5%		100,0%		95,4%	



Eigene Darstellung nach destatis

Milchmarkt aktuell

Institut für Ernährungswirtschaft und Märkte

Entwicklung des Global Dairy Trade Price Index

Veränderung des Indexes zum vorherigen Handelstermin

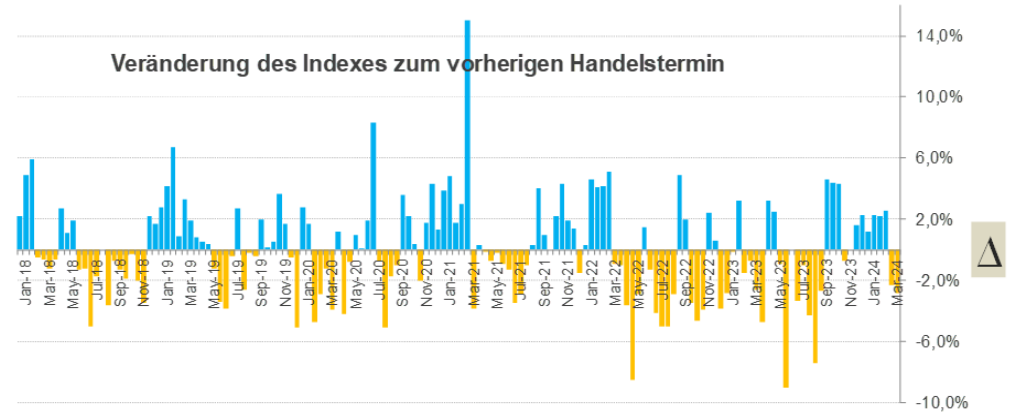

Event 344 19 März 2024

-2,8 %

Average price (USD/MT, FAS)

\$ 3 497

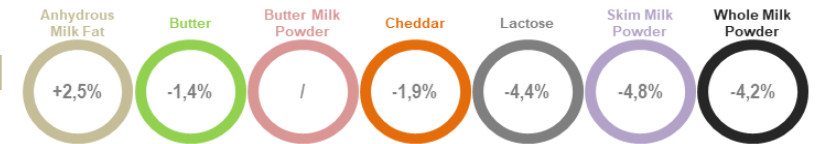

Eigene Darstellung nach GDT und Europäische Kommission

Milchmarkt aktuell

Institut für Ernährungswirtschaft und Märkte

Außenhandel: Export Bayern

EXPORT Wert €

Jan – xxx 2024	Milch und Milcherzeugnisse		Butter, Fettstoffe der Milch, Milchstreichfette		Käse	
	1.000€	Δ % 2024/23	1.000€	Δ % 2024/23	1.000€	Δ % 2024/23
Gesamt	128.726	27,5 %	11.552	16,0 %	185.103	5,9 %
davon EU 27	82,3%		92,0%		91,1%	

EXPORT Menge

Jan – xxx 2024	Milch und Milcherzeugnisse		Butter, Fettstoffe der Milch, Milchstreichfette		Käse	
	t	Δ % 2024/23	t	Δ % 2024/23	t	Δ % 2024/23
Gesamt	90.967	45,4 %	1.907	37,0 %	42.612	20,7 %
davon EU 27	89,6%		92,5%		91,7%	



Eigene Darstellung nach destatis

Milchmarkt aktuell

Institut für Ernährungswirtschaft und Märkte

Abkürzungen

Ø	Durchschnitt	kg	Kilogramm
AMA	AgrarMarkt Austria	konv.	konventionelle Erzeugung
BLE	Bundesanstalt für Landwirtschaft und Ernährung	LfL	Bayerische Landesanstalt für Landwirtschaft
bio	ökologische Erzeugung	LfStat	Bayerisches Landesamt für Statistik
Brot	Brotware	Mio	Million (en)
BY	Bayern	MMP	Magermilchpulver
ct	Cent	Mrd	Milliarde (n)
DE	Deutschland	NZ	Neuseeland
Δ	Delta (Differenz)	NZD	Neuseeland Dollar
destatis	Statistisches Bundesamt	Süddt.	Süddeutsche
€	Euro	t	Tonnen
EU	Europäische Union	Tsd	Tausend
Futter	in Futterqualität	u.	und
GDT	Global Dairy Trade	USD	US Dollar
IEM	Institut für Ernährungswirtschaft und Märkte an der LfL	VJZ	Vorjahreszeitraum
inkl.	inklusive	VMP	Vollmilchpulver